

Genehmigt
20. April 2000
mit den in der
Baubewilligung
gemachten Auflagen

Namens des Gemeinderates
Der Gemeindegammas
L. Weber
Gemeinderatsschreiber

WS

DIE BAUHERRSCHAFT:
Namens des Gemeinderates
Der Gemeindegammas, Der Gemeinderatsschreiber
L. Weber
8730 UZNACH,
18. April 2000

DER GRUNDEIGENTUMER:
8730 UZNACH

DER ARCHITEKT:
ROOS + SCHMID
ARCHITEKTEN
R. Roos, A. Schmid
Flühstrasse 30, 8940 Flüh
Tel. 052/210 03 00 Fax 052/210 00 65

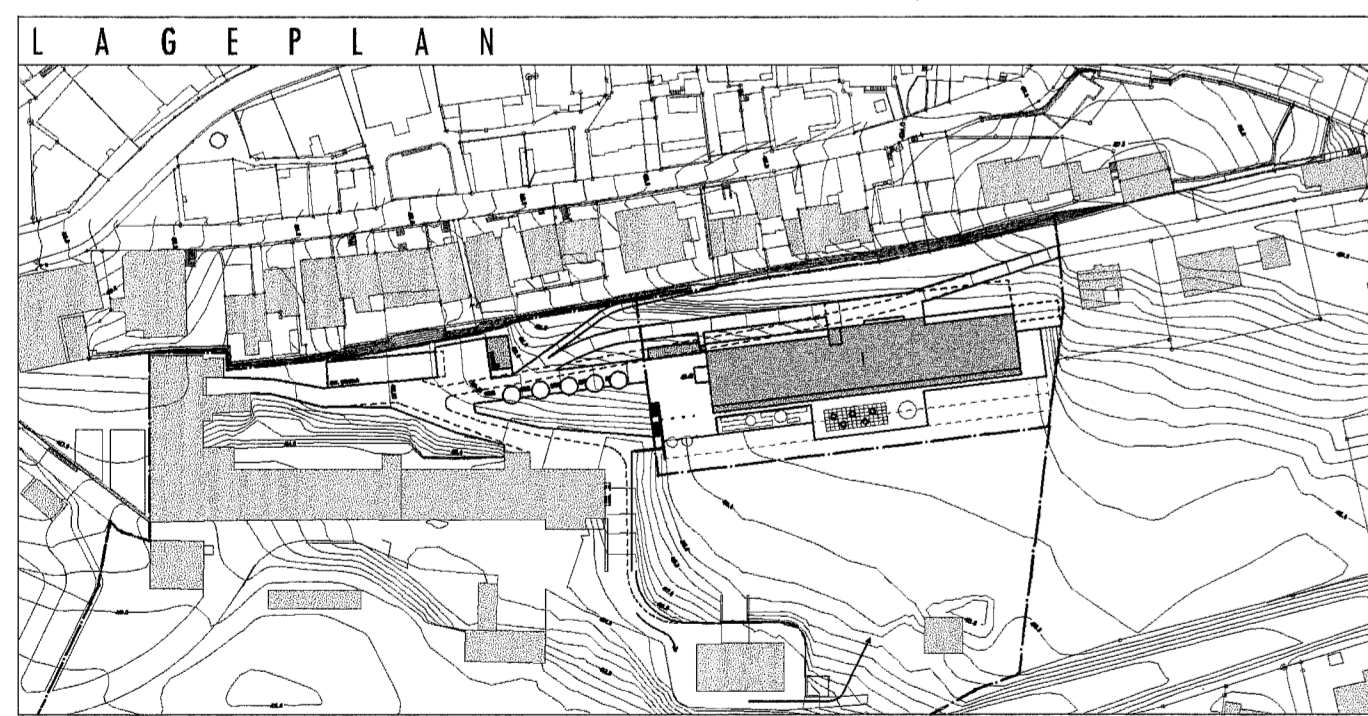

POLITISCHE GEMEINDE UZNACH 8730 UZNACH
NEUBAU ALTERSHEIM IM STAEDTLI 8730 UZNACH
AL_UZ_046

PROJEKTAENDERUNGSEINGABE

ERDGESCHOSS

PL. GR. 60/226
MST. 1 : 100
DAT. 14.04.2000
+ - 0.00 = 420.90 M.O.M
= OK FERTIGE BODEN EG

PLANNUMMER
046.0300 C

ARCHITEKTURBUERO DMH P. ROOS ARCH. HTL/STA B. ROOS ARCH. HTL A. SCHMID ARCH. HTL
8540 RAPPENFELD FLUHSTRASSE 30 8930 KOLLERAI ERLENBAUM 8511 RIFFENEN SENNINGEN
TEL. 055/2100060 FAX 055/2100065 TEL. 01/7863437 FAX 01/7841272 TEL. 01/7841569 FAX 01/7842009

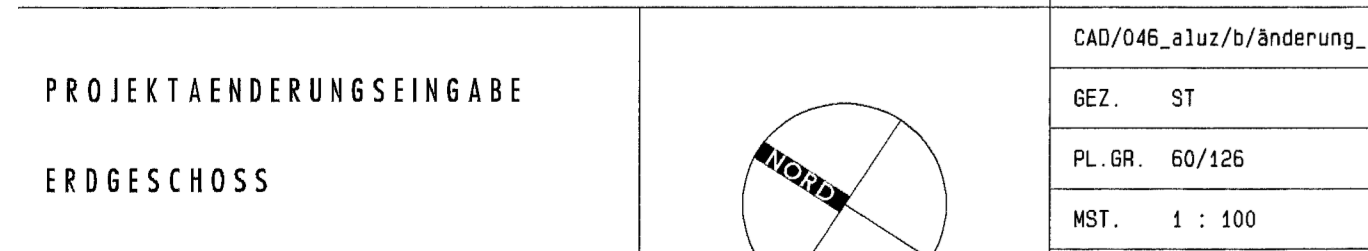
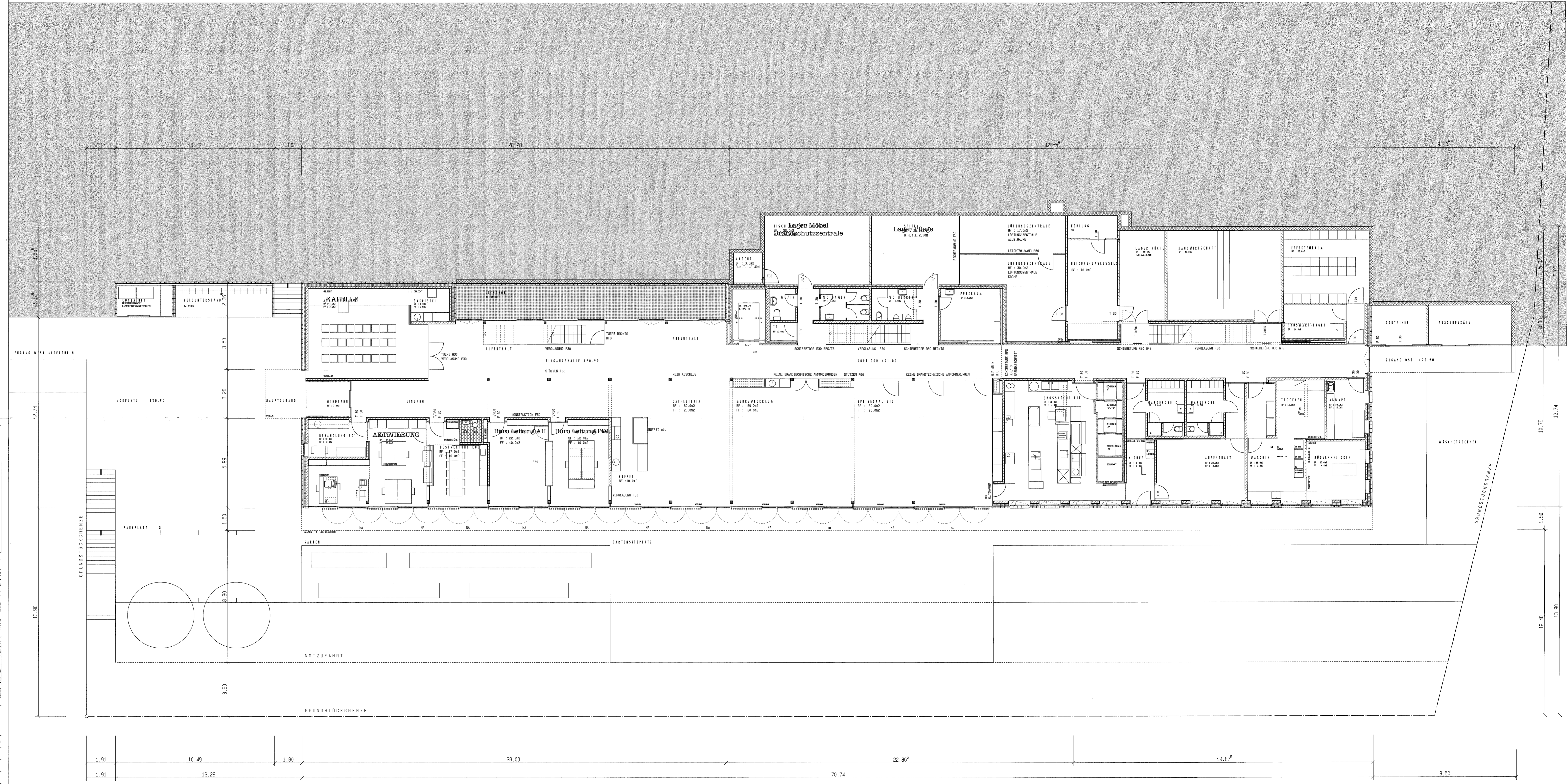

1.91 10.49 1.80 28.00 22.85 19.67 9.50

1.91 12.29 70.74